



MINISTERUL AFACERILOR INTERNE
DIRECȚIA GENERALĂ LOGISTICĂ
București, Eforie 3, Sectorul 5
Tel: 021.264.86.12 / Fax: 021.312.44.21 / e-mail:
avize@mai.gov.ro



NESECRET
Exemplar nr.: 1/2
Nr.: 367685
Data: 12.11.2024

10247
25.11.2024



Către

S.C. COMPANIA NAȚIONALĂ AEROPORTURI BUCUREȘTI S.A.
Oraș Otopeni, calea Bucureștilor, nr. 224E, județul ILFOV

Ca urmare a solicitării dumneavoastră referitoare la realizarea obiectivului „**INSTALARE DE PANOURI FOTOVOLTAICE ȘI RACORDAREA LOR LA UZINA ELECTRICĂ DE LA A.I.H.C.B - CONSTRUIRE PARC FOTOVOLTAIC**” cu amplasament în intravilanul Orașului Otopeni, calea Bucureștilor nr. 224E, CF nr. 116199, 116200, 110065, 60743-UAT Tunari nr. cad. 116199, 116200, 110065, 60743-UAT Tunari, județul Ilfov, beneficiar: S.C. COMPANIA NAȚIONALĂ AEROPORTURI BUCUREȘTI S.A., vă comunicăm **avizul favorabil** în conformitate cu prevederile art. 10, lit. „d” din *Legea nr. 50/1991¹ republicată și Precizările² aprobate prin Ordinul comun al Ministerului Lucrărilor Publice și Amenajării Teritoriului, Ministerului Apărării Naționale, Serviciului Român de Informații și Ministerului Afacerilor Interne nr. 3422/1995.*

Prezentul aviz a fost eliberat în baza *Certificatului de Urbanism nr. 90/25210 din 02.09.2024*, emis de *Consiliul Județean Ilfov* și este valabil numai însoțit de *planul de încadrare* vizat de noi spre neschimbare.

Se vor respecta cu strictețe limitele amplasamentului și soluțiile tehnice de realizare prevăzute în documentație.

În cazul producerii unor perturbații sau prejudicii de orice natură la nivelul obiectivelor, instalațiilor sau sistemelor de comunicații ale M.A.I., avizul se consideră automat suspendat până când se vor lua măsurile necesare care să asigure încetarea și nerepetarea acestora; contravaloarea lucrărilor de remediere a prejudiciilor, precum și daunele cauzate de întreruperea comunicațiilor, vor fi suportate de cel care a produs avaria.

Prezenta adresă nu se substituie celorlalte avize impuse, după caz, de legislația privind regimul zonei de frontieră; regimul armelor, munițiilor, substanțelor toxice periculoase; prevenirea și stingerea incendiilor sau alte prevederi legale în vigoare.

Nerespectarea documentației conduce la anularea de drept a avizului dat de unitatea noastră, cât și răspunderea juridică a beneficiarului investiției.

DIRECTOR GENERAL

dr. ing. PELIGRAD ION



AVIS 1738/26.11.2024

15012 2476/28.11.24

¹ Legea nr. 50/1991 privind autorizarea executării lucrărilor de construcții, republicată, cu modificările și completările ulterioare

² Precizările privind avizarea documentațiilor de urbanism și amenajarea teritoriului, precum și a documentațiilor tehnice pentru autorizarea executării construcțiilor

hau OK!
marlok!

Scara 1:10 000

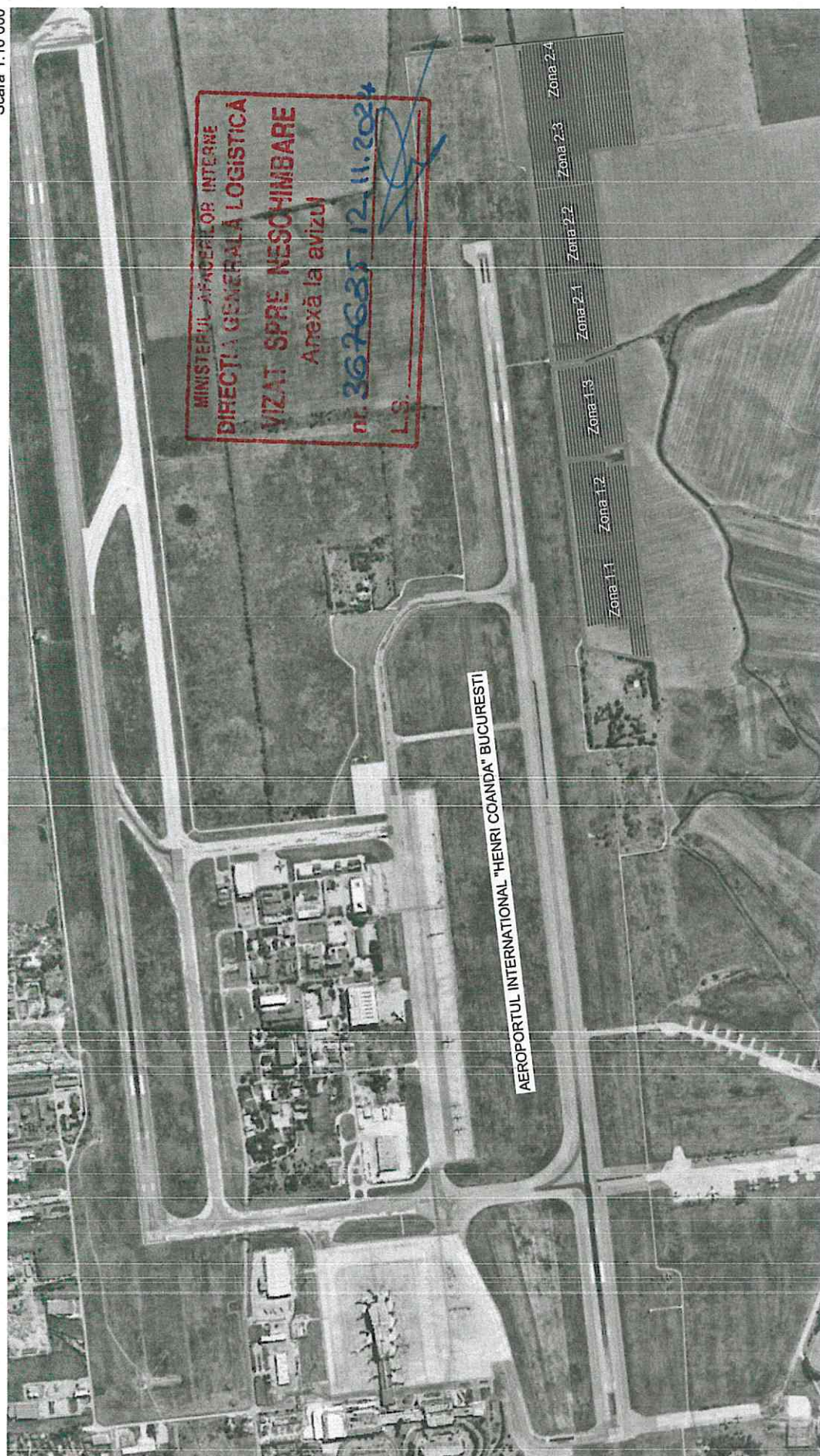

ZONA 1 - NC 116199

Legenda

Linia de delimitare a zonei de protecție

Linia de delimitare a zonei de protecție

Linia de delimitare a zonei de protecție

Zona 1.1 - 4.447 MW

11 surse parazite 660 W

11 surse parazite 330 W

Zona 1.2 - 3.050 MW

5.915 parazite 660 W

11 surse parazite 330 W

Zona 1.3 - 4.242 MW

3.616 parazite 660 W

0.416 parazite 330 W

ZONA 2 - NC 116200, NC 60743

Zona 2.1 - 4.003 MW

11 surse parazite 660 W

11 surse parazite 330 W

Zona 2.2 - 4.111 MW

5.296 parazite 660 W

11 surse parazite 330 W

Zona 2.3 - 9.721 MW

3.616 parazite 660 W

0.416 parazite 330 W

Zona 2.4 - 5.054 MW

7.252 parazite 660 W

13 surse parazite 330 W

PROIECTANT GENERAL:
COLECTIV ENERGY S.R.L.
RO32878418: J37/83/2014
B-dul Epureanu, nr. 1, Loc. Bălnău, Județul Vâlcea

PROIECTANT:
C.N. AEROPORTURI BUCUREȘTI S.A.
Calea Bucureștilor, nr.224E
Olteni, jud. Ilfov

Scara
1:10.000

Titlu proiect
Instalarea de panouri fotovoltaice și racordarea lor la uzina electrică de la AIHCB

Planșă
Faza SF

PROIECT GENERAL:
COLECTIV ENERGY S.R.L.
RO32878418: J37/83/2014
B-dul Epureanu, nr. 1, Loc. Bălnău, Județul Vâlcea

PROIECTANT:
C.N. AEROPORTURI BUCUREȘTI S.A.
Calea Bucureștilor, nr.224E
Olteni, jud. Ilfov

Scara
1:10.000

Titlu proiect
Instalarea de panouri fotovoltaice și racordarea lor la uzina electrică de la AIHCB

Planșă
Faza SF

PROIECTANT GENERAL:
COLECTIV ENERGY S.R.L.
RO32878418: J37/83/2014
B-dul Epureanu, nr. 1, Loc. Bălnău, Județul Vâlcea

PROIECTANT:
C.N. AEROPORTURI BUCUREȘTI S.A.
Calea Bucureștilor, nr.224E
Olteni, jud. Ilfov

Scara
1:10.000

Titlu proiect
Instalarea de panouri fotovoltaice și racordarea lor la uzina electrică de la AIHCB

Planșă
Faza SF